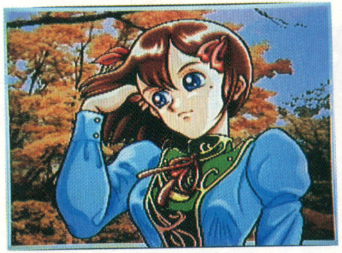

NECホームエレクトロニクス
〒108 東京都港区芝5-33-1（森永プラザビル）TEL.03-3454-5111（大代表）

© GAINAX © MICRO CABIN CORP.

●本商品に関するお問い合わせにつきましては月～金曜日まで（祝日をのぞく）
AM9：00～PM5：30にお願いいたします。

HECD4015

このたびは、NECホームエレクトロニクスのゲームソフトをお買い上げいただき誠にありがとうございました。ご使用の前に、この「取扱説明書」をよくお読みになり、正しくご使用ください。

Super CD・ROM²ソフト使用上の注意

①PCエンジン、CD・ROM²などハードの接続及び動作方法に関しましては、各機器に付属の「取扱 説明書」を必ずご熟読の上ご使用ください。
②CD－ROMディスクには表と裏があります。必ずゲームタイトルが印刷されている面を上にしてセッティングしてください。
③ゲームプレイ中にCD・ROM²プレイヤーの蓋を開けたり、CD・ROM²本体に振動を与えないでください。正常なプレイが出来なかったり、本体やソフトを痛める場合があります。
④CD・ROM²ディスクは音楽用CDプレイヤーでは、使用しないでください。コンピュータ用データがオーディオ機器に悪影響を及ぼす場合があります。

健康に関する注意

本機を使用される場合は、極力疲れた状態で使用することは避け、テレビ画面からできるだけ離れてゲームをしてください。長時間ゲームを続ける場合は健康のため、1時間ごとに10～15分の休みをとってください。

また、ごく稀に、強い光の刺激や、光の点滅を受けている時に、一時的に筋肉のけいれんや、意識の喪失等の症状が現れるという例が報告されています。こうした症状を経験したことのある人は、テレビゲームをする前に必ず医師に相談してください。また、テレビゲームをしていて、このような症状が起きた場合には、ゲームを止め、医師に相談してください。

このCD・ROM²ディスクは、「SUPER CD-ROM²」専用ソフトです。
従来の「CD-ROM² SYSTEM」では動作いたしませんのでご注意ください。
動作させるためには、「SUPER SYSTEM CARD」が必要です。

※万一製品に当社の責任による不都合がありました場合、新しい製品とお取り替えいたします。

PRINCESS MAKER I
Instruction Manual

目次

ゲームの始め方 ―― 2
コントローラーの操作方法
初めから育てる
続きから

メイン画面の説明 ―― 4
メイン画面
王様との会見
娘との会話
ステータス
町の評判
買い物
システム
スケジュール

スケジュールの立て方 ―― 12
武者修行 ―― 14
収穫祭について ―― 15
エンディングを迎えて ―― 16

ゲームの始め方

CD-ROMをセットし、電源を入れるとシステムの起動画面が表れます。ここでRUNボタンを押すと、『プリンセスメーカー1』の起動メニューが表示されます。

新しく娘を育てるときは『ゲームスタート』を、前回の続きから娘を育てるときは『データロード』を選んでください。

コントローラーの操作方法

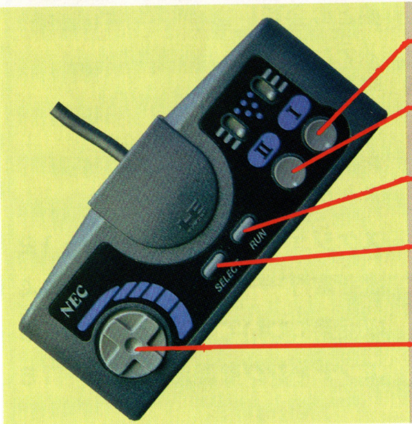

- **Ⅰボタン**
  コマンド決定に使います。
- **Ⅱボタン**
  コマンドのキャンセルに使います。
- **RUNボタン**
  ゲームを開始するときに使います。
- **SELECTボタン**
  音声やメッセージをスキップするときに使います。
- **方向キー**
  コマンド選択、武者修行での娘の移動に使います。

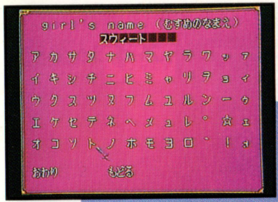

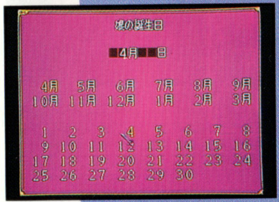

初めから育てる

起動メニューで『ゲームスタート』を選択すると、名前などの登録画面になります。

1 最初は父親役であるあなたの名字を登録します。方向キーでカーソルを移動させて文字を選び、Ⅰボタンで入力します。最大8文字まで入力できます。この名が育てる娘のファミリーネーム（名字）になります。

2 次に、娘のファーストネーム（名前）をファミリーネームと同じように登録します。こちらも8文字以内です。

3 そして、娘の血液型を選びます。

4 最後に、娘の誕生日を登録します。まず、生まれた月を選びます。次に、生まれた日を選んでください。

娘の設定を登録し終わると、『プロローグ』が始まり、その後ゲームが始まります。なお、ゲームの途中では名前を変更することができません。ご注意ください。

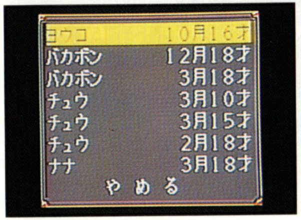

続きから

『データロード』を選択すると、ファイル選択画面が表示されます。続きをしたいファイルを選んでください。
ロード後、メイン画面になります。

メイン画面の説明

メイン画面

①カレンダー　②娘の名前　③レベル　④ヒットポイント　⑤年齢
⑥所持金　⑦評価　⑧星座　⑨装備状態　⑩メッセージウインドウ

《アイコン》

⑪王様との会見　⑫町の評判　⑬ステータス　⑭娘との会話　⑮買い物
⑯システム　⑰スケジュール

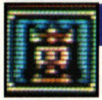

王様との会見

お城の王様のご機嫌をうかがいに行きます。メイン画面のアイコン『王様との会見』を選択すると実行されます。王様に会うまでには様々な難関があります。さすがにお城の人々との面会ですから、礼儀正しくないといけません。また、位が高くなるほど、面会は難しくなっていきます。

町の評判

町に出て娘の評判を聞きます。世間様の評価も馬鹿にはできません。あなたの娘は、世間では一体どういう評価をうけているのか？どういうふうに言われているのか？などを聞くことができます。町の人々は結構鋭い所をついてきます。

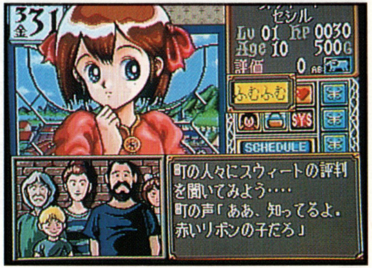

ステータス

娘の現在の状態が表示されます。メイン画面のアイコン『ステータス』を選択すると、ステータス画面が表示されます。今後の教育の参考にしてください。他にメニューから選択することで持物を使用したり、武器などの装備も行います。

ゲームを進めることによって個々のパラメータが、変化します。１８歳の誕生日を迎えたときにこのパラメータが重要な意味を持ってきます。何をしたらどうなるか？娘の夢が叶うようプリンセスになるにはどうしたらいいか？いろいろと父親の苦労を味わってみてください。

ステータスメニュー

①せっかく買った武器、兜、鎧も装備しないと効果が表れません。

②今、持っているアイテムが表示され、使うことができます。

③季節に合った洋服を着せてあげましょう。

④メイン画面に戻ります。

ステータスの解説

LV	戦士としてのレベルで、アップすれば戦闘技術と素早さが上がります。
称号	学問や武芸の鍛錬が進めば称号が与えられ、評価も上がります。
プロポーション	体力がつくと増え、病気をすると減ってしまいます。
お金	現在持っている資金です。

経験値	戦士としての経験を表し、経験を積めば、レベルが上がっていきます。
戦闘技術	戦いのテクニック。これが高いほど攻撃が当たりやすくなります。
素早さ	これが高いと動きが機敏ということ。戦闘時の攻撃や逃げる時に有利です。
体力	体の丈夫さを表し、ヒットポイントの上限値となります。
腕力	腕っぷしの強さで、これが高いほど戦闘時に敵に大きなダメージを与えます。
知力	頭の良さを表し、マジックポイントの上限値となります。
気品	上品さを表します。どんなに強くても下品ではいけません。
根性	根性は心の強さ。根性がないと戦闘中勝手に逃げ出すこともあります。
疲労	人間疲れてくると失敗が多くなるもの。非行・病気の原因にも…。
色気	女性としての魅力を表します。
モラル	道徳心を表し、これが低いと非行に走りやすくなります。
評価	人物の世間的な評価を表します。
装甲強度	防具の装備で向上します。高いほど攻撃された時のダメージを軽くできます。
攻撃増強度	装備している武器の攻撃力が腕力にプラスされます。
HP	ヒットポイント。戦闘時の肉体の耐久力のことです。
MP	マジックポイント。戦闘時の魔法力を表しています。

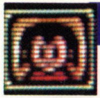

娘との会話

1ヶ月に1度の親子の対話をします。

メイン画面のアイコン『娘との会話』を選択すると、娘との会話ができます。娘との会話も、娘の心境によって様々に変化します。そのとき、父親としてあなたはどういう姿勢を取りますか？やさしく接しますか？それとも厳しく？お説教をしないといけないかもしれません。

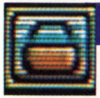

買い物

町へ娘と買い物に出かけます。メイン画面のアイコン『買い物』を選択すると、『品物をみせて』『こんにちは』『まちがえちゃった』というメニューが開きます。『まちがえちゃった』はメイン画面に戻ります。他の2つはあいさつをするかしないかの違いだけで、どちらも下のようなメニューが開くので、そこから買いたい物のアイコンを選択して買ってください。

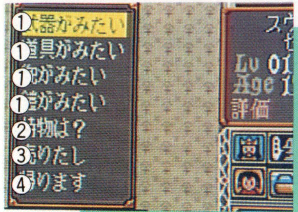

買い物メニュー

①お店で売っている剣、道具、兜、鎧をそれぞれ表示します。
②今、自分の持っている物を表示します。
③いらない物を半額で買い取ってもらえます。
④メイン画面に戻ります。

売っているアイテム

武器	ナイフ	$50	攻撃力はないが、軽くて使いやすい。
	こん棒	$40	木のこん棒に鉄くぎを打ち込んだ打撃武器。
	メイス	$250	鉄製の打撃武器でこん棒よりはいい品物。
	ショートソード	$750	戦士用の小型の剣。
	ロングソード	$1500	戦士用の長剣のこと。攻撃力高し。
	バトルアックス	$1800	攻撃力抜群。重すぎて使いにくいのが欠点。
	カタナ	$3000	東方伝来の秘剣。神秘的な切れ味を持つ。
兜	皮の帽子	$30	獣皮をなめして作った帽子。軽くて安い。
	鉄兜	$250	鉄板製のヘルメット。ちょっと重い。
	鉄仮面	$1750	頭をすっぽり覆ってしまう防具。重いけど頑丈。
鎧	皮鎧	$150	なめし皮製の鎧で、軽いのがとりえ。
	鎖かたびら	$650	鉄の鎖を編んで作った鎧。そこそこ防御力は高い。
	鉄の鎧	$1800	鉄板を組み合わせた鎧。重いけど防御力は高い。
	ビキニの鎧	$2000	実用性は低いが見栄えの良い女性用の鎧。
道具	薬草	$15	HPを回復させる薬。
	ぬいぐるみ	$150	思わず抱き締めたくなるような、かわいいぬいぐるみ。
	鉄のはきもの	$185	使うと根性がつくという、東方伝来の秘宝。
	本	$200	読書で娘の教養を高めます。
	詩集	$160	美しい詩は、娘の教養と気品を高めます。
	ティーカップ	$230	上品な白磁器製のカップ。
	ドレス	$1000	女性の魅力を引き立てるトップモード。

システム

ゲームデータのセーブ、ロードや、音声等、システムに関する設定ををします。
なお、『セーブ』を選択すると、ファイル選択画面が表示されます。記録したい所を選択して決定すると、その場所に記録されます。ファイルを上書きしてしまうと、古いほうのファイルは復活できません。上書きする際はご注意ください。

システムメニュー

①娘の成長を記録します。
②過去の成長の記録をロードします。
③音楽のＯＮ/ＯＦＦの設定をします。
④効果音のＯＮ/ＯＦＦの設定をします。
⑤音声のＯＮ/ＯＦＦの設定をします。
⑥メッセージ表示速度の設定をします。
⑦メイン画面に戻ります。

スケジュール

娘の１ヶ月のスケジュールを計画します。メイン画面のアイコン『スケジュール』を選択すると、スケジュール表とそのスケジュールを作成するための選択肢が表示されます。１ヶ月は約１０日ごとに分けられており、それぞれ違ったスケジュールが設定できます。娘の様子をよく考えてスケジュールを組んでいきましょう。

（P12『スケジュールの立て方』参照）

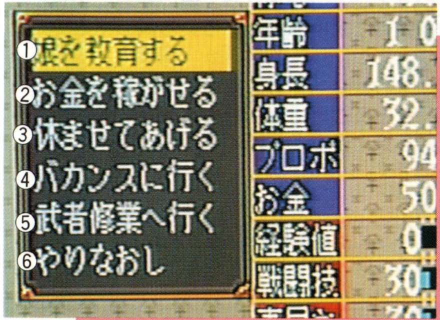

スケジュールメニュー

①教育の３つの項目の中から１つ選んでください。
②アルバイトで成功するには、その職に必要な能力を身につけないと…。
③疲れているよりもやっぱり元気が一番です。
④四季折々の様々な土地を訪れて鋭気を養ってください。
⑤モンスターなどと戦い、実戦経験を積みましょう。
⑥一つ前の設定からやりなおし、設定が無いとメイン画面に戻ります。（キャンセルボタンと同じ）

スケジュールの立て方

スケジュールは１ヶ月ごとに立てます。１ヶ月は、上旬、中旬、下旬の３つに分けられ、それぞれの予定を決めます。ただし、10月は収穫祭の月なので、スケジュールは立てられません。

立派な女性にするために習い事をさせないと・・・。しかし、習い事をさせるにはお金が必要です。そのお金はというと、娘にアルバイトをさせて稼がないといけません。

アルバイトも、人生勉強の一つです。いろいろなアルバイトをすることで、娘の能力も育って行きます。いわゆる社会学習というところでしょうか。娘の年齢によってできるアルバイトの種類も増えていきます。娘のことを考えていろいろ試してみてください。

でもあまり無理をさせると、かわいい娘が非行に走ったり、病気になってしまったりするかもしれませんのでご注意を・・・。そんなことになる前にお休みをあげるとか、バカンスに出かけるなどして、娘の健康にも気を使ってあげてください。
娘の将来はすべてあなたにかかっているのです。

スケジュールには次のようなものがあります。

教育
優秀な教師の指導のもとに、バランスよく娘を教育させてください。
真のエンディングを目指すのであれば、やはり文武平等が理想的です。

武芸	今の世の中、女の子も強くなければ・・・。 初級～上級師範まで３人の先生が指導してくれます。
学問	知的な女性を目指して、まずはお勉強。 国家認定試験を受けられます。
礼法	礼儀作法を学ぶことは、立派な女性への第一歩。 礼法は生涯教育です。

武者修行
剣や魔法で身をたてるなら、まず、実戦経験が必要。
厳しさも、ときには愛情です。

アルバイト
若いうちの苦労は買ってでも・・・。
いろんなアルバイトをさせることによって、娘に様々な影響を与えます。

アルバイト名	賃金	年齢制限
宿屋	$ 8	年齢制限なし
武器屋	$ 9	
教会	$ 1	
代筆屋	$ 9	
木こり	$15	

アルバイト名	賃金	年齢制限
医者	$10	11歳以上
メイド	$ 8	12歳以上
人足	$18	
狩人	$ 8	13歳以上
酒屋	$10	14歳以上
あやしい酒場	$48	15歳以上
あやしい宿屋	$55	16歳以上

休息
たまには息抜きもさせてあげないと・・・。
お仕事や、勉強ばっかりでは疲れてしまいます。

バカンス
娘と二人で、親子水入らず。
季節の観光地を親子でエンジョイできます。

武者修行

武者修行とは、町の外を冒険することです。町の外はモンスターやお尋ね者でいっぱいですが、「かわいい娘には、旅をさせろ」と言います。並み居るモンスターを蹴散らして、フィールドを冒険してください。

フィールド画面

武者修行が実行されると、この画面になります。方向キーで障害物を避け自由に歩き回ってください。

戦闘画面

武者修行で敵に出会った時や、武闘会、武芸の進級試験など戦闘に入った時にこの画面になります。戦闘メニューから項目を選択して、戦闘を行います。

収穫祭について

この国では年に1度、10月の1ヶ月間、国を挙げてその年の豊饒を祝う収穫祭が開催されます。

その間国中がお祭り騒ぎに明け暮れるのですが、中でもとりわけ人々の関心を集めるのが、ミスコンテストと武闘会です。この大会で優勝すれば知名度が上がることは間違いないでしょう。

ミスコンテスト

年に1度の収穫祭。そしてこの町に国中から美しい女性達が集まって開催されるコンテストです。3つの部門で競い合い、それらの結果からその年の優勝者が決定します。優勝者は、国中で一番美しい女性であると認められ、王様からお誉めの言葉とご褒美が与えられます。

武闘会

国中から腕自慢の猛者達が寄り集い、その年のナンバーワンを決めるのがこの武闘会です。

トーナメント形式で行なわれ、優勝者には王様よりお誉めの言葉とご褒美が与えられますが、なによりも参加者が欲しているのは、国一番の使い手であるという名誉です。

エンディングを迎えて

8年目の3月31日がくると、もうスケジュールは立てられなくなります。ここで『スケジュール』を選ぶとエンディングとなり、娘のその後の様子を見ることができます。

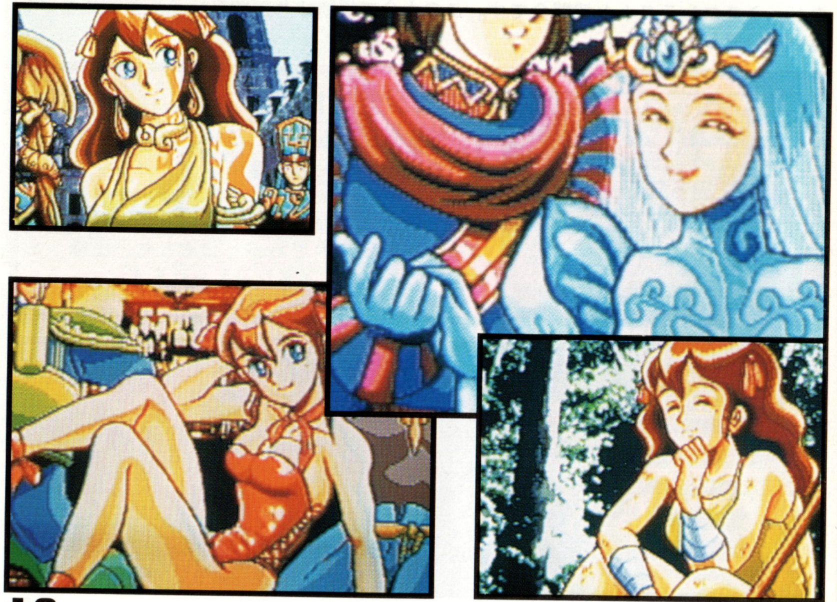

CD-ROMディスク●保管上の注意

汚さないで！	●信号読み取り面（レーベル面の反対側の光った面）を汚さないように注意してください。汚れた場合は、やわらかい布で、中心部から外周部に向かって放射状に軽く拭きとってください。	汚れた時は、やわらかい布でふいてね！ 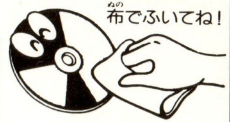
キズには弱いんだ！	●CD-ROMディスクにキズをつけないようにしてください。ケースからの出し入れの際は、こすりキズをつけないよう、特に注意してください。	やさしく、出し入れ！
文字を書かないでね！ 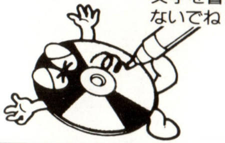	●レーベル面に、鉛筆やボールペンなどで文字を書いたり、シール等を貼らないでください。読み取り面にキズをつける恐れがあります。CD-ROMディスクを曲げたり、センター孔を大きくしないでください。	孔を大きくしないで！
いつまでも大切にね！	●プレイ後は元のケースに入れて保管してください。また、CD-ROMディスクは、高温、高湿の場所には保管しないでください。	温度、湿度にも注意して！ 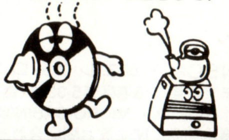

※このディスクを無断で複製すること、及び賃貸業に使用することを禁じます。